

Ansicht von vorn

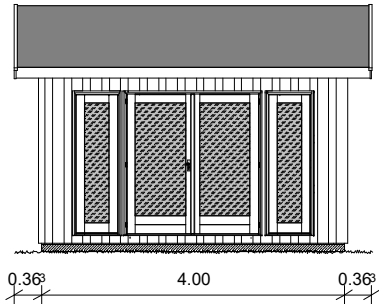

Ansicht von hinten

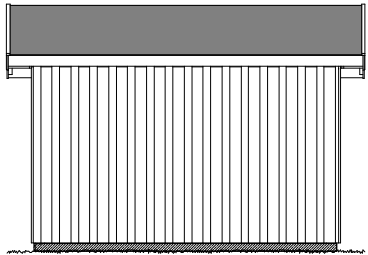

Ansicht von links

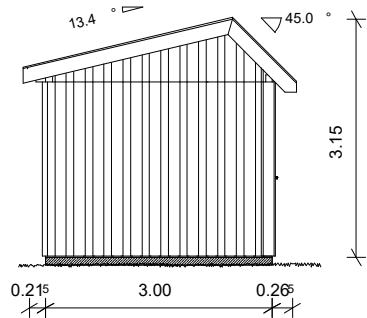

Ansicht von rechts

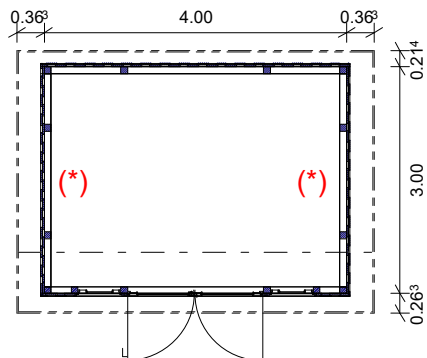
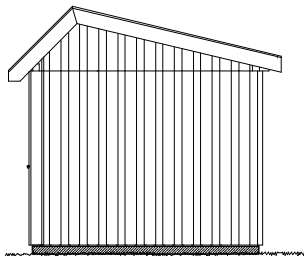

Optionen:

Decke und Wände können bauseits isoliert und verkleidet werden.

Anderes vertikales Schalungsprofil ist möglich.

(*) Das Fachwerk ist vorbereitet für den Einbau eines 2-flügeligen Fensters Typ F31, 133x90 cm, Dreh-Kipp



F31

3-D Ansicht

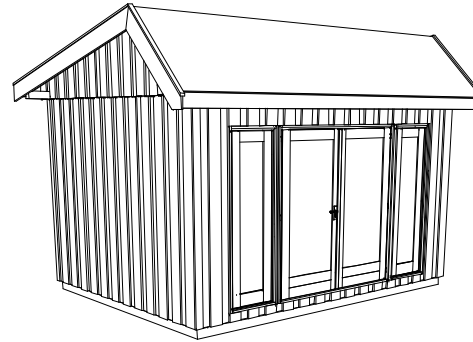

Grundgerüst

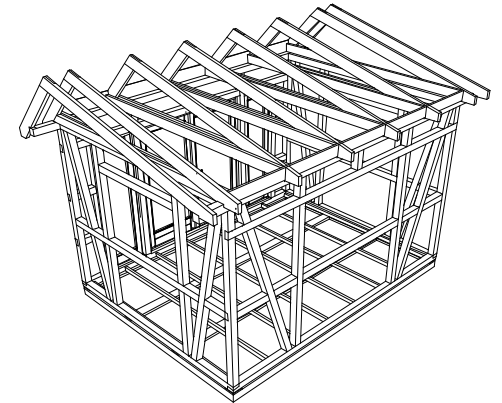

Technische Daten:

Bausatz in Ständerbauweise
 Wände bestehend aus 90 x 90 mm Fichte-Kanthölzern und Lärche-Boden-Deckelschalung 22 x 150 mm,
 Fußboden aus kesseldruckimprägnierter Fußbodenunterkonstruktion und 18 x 121 mm Fußbodendielen,
 Dachbinde aus 45 x 145 mm Sparren und 45 x 120 mm Doppelzangen;
 18 x 121 mm Dachschalung, Dachpappe R333 als Ersteindeckung

- Außenmaße:..... 4,73 x 3,48 m
(inkl. Dachüberstand)
- Sockelmaße:..... 4,00 x 3,00 m
- Wandstärke:..... 90 mm Rahmen + 2x 22 mm Lärche-Glatkantbretter
- Wandhöhe:..... 2,38 m
- Dachneigung:..... 13,4° / 45° (vorn)
- Firsthöhe:..... 3,15 m
- Grundfläche:..... 12,62 m²
- Dachfläche:..... 18 m²
- umbauter Raum:..... 35,692 m³
- Gewicht:..... ca. 1.250 kg
- Tür:..... 1 Stück 180 x 190 cm; voll verglast, Doppelflügel, DIN links
- Fenster:..... 2 Stück Lichtbänder; 56 x 190 cm; ohne Öffnungsfunktion
- Bitumenschindeln:..... 7
(Pakete á 3,0 m²)

| | | | | | |
|---------------|--------------|---|-------------------------------|---------------|------------|
| erstellt von: | Mario Reiche | Datum: | 12.11.2019 | Kunde: | |
| geändert von: | | Datum: | | Angebot Nr.: | |
| | | | | Auftrags Nr.: | |
| | | | | Modell 2020 | |
| | Haustyp: | Gartenhaus | Benennung: | | |
| | Dachform: | asymm. Satteldach | EH 3,00 x 4,00 m | | |
| | Maße: | 3,00 x 4,00 m | Ständerbauweise, Boden-Deckel | | |
| | Bedachung: | Bitumenpappe R333 / optional Bitumenschindeln | | Maßstab: | 1 : 100.00 |
| Wandstärke | | erstellt mit: | Sema 122 | Bv.-Nr.: 581 | Datenblatt |



| | | | | | |
|---|--------------|---|-------------------------------|---------------|--------------|
| erstellt von: | Mario Reiche | Datum: | 11.11.2019 | Kunde: | |
| geändert von: | | Datum: | | Angebot Nr.: | |
| | | | | Auftrags Nr.: | Modell 2020 |
|  | Haustyp: | Gartenhaus | Benennung: | | |
| | Dachform: | asymm. Satteldach | EH 3,00 x 4,00 m | | |
| | Maße: | 3,00 x 4,00 m | Ständerbauweise, Boden-Deckel | | |
| | Bedachung: | Bitumenpappe R333 / optional Bitumenschindeln | | Maßstab: | 1 : 50.00 |
| | Wandstärke | | erstellt mit: | Sema 122 | Bv.-Nr.: 581 |



| | | | | | |
|---|--------------|---|-------------------------------|---------------|--------------|
| erstellt von: | Mario Reiche | Datum: | 11.11.2019 | Kunde: | |
| geändert von: | | Datum: | | Angebot Nr.: | |
| | | | | Auftrags Nr.: | Modell 2020 |
|  | Haustyp: | Gartenhaus | Benennung: | | |
| | Dachform: | asymm. Satteldach | EH 3,00 x 4,00 m | | |
| | Maße: | 3,00 x 4,00 m | Ständerbauweise, Boden-Deckel | | |
| | Bedachung: | Bitumenpappe R333 / optional Bitumenschindeln | | Maßstab: | 1 : 50.00 |
| Wandstärke | | erstellt mit: | Sema 122 | Bv.-Nr.: 581 | hinten-links |

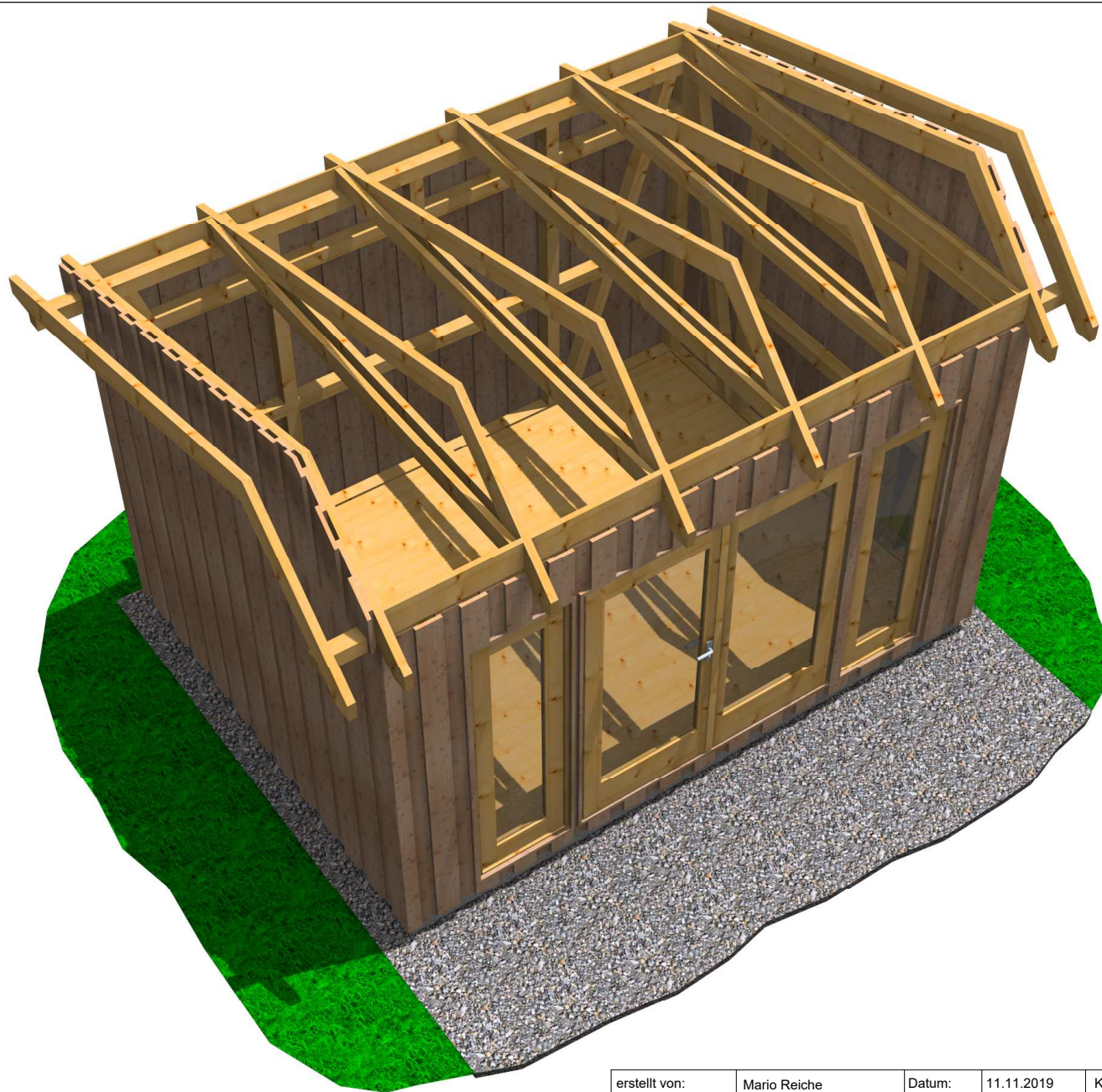

| | | | | | |
|---|--------------|---|------------|-------------------------------|-------------|
| erstellt von: | Mario Reiche | Datum: | 11.11.2019 | Kunde: | |
| geändert von: | | Datum: | | Angebot Nr.: | |
| | | | | Auftrags Nr.: | Modell 2020 |
|  | Haustyp: | Gartenhaus | | Benennung: | |
| | Dachform: | asymm. Satteldach | | EH 3,00 x 4,00 m | |
| | Maße: | 3,00 x 4,00 m | | Ständerbauweise, Boden-Deckel | |
| | Bedachung: | Bitumenpappe R333 / optional Bitumenschindeln | | | Maßstab: |
| Wandstärke | | erstellt mit: | Sema 122 | Bv.-Nr.: 581 | von oben |

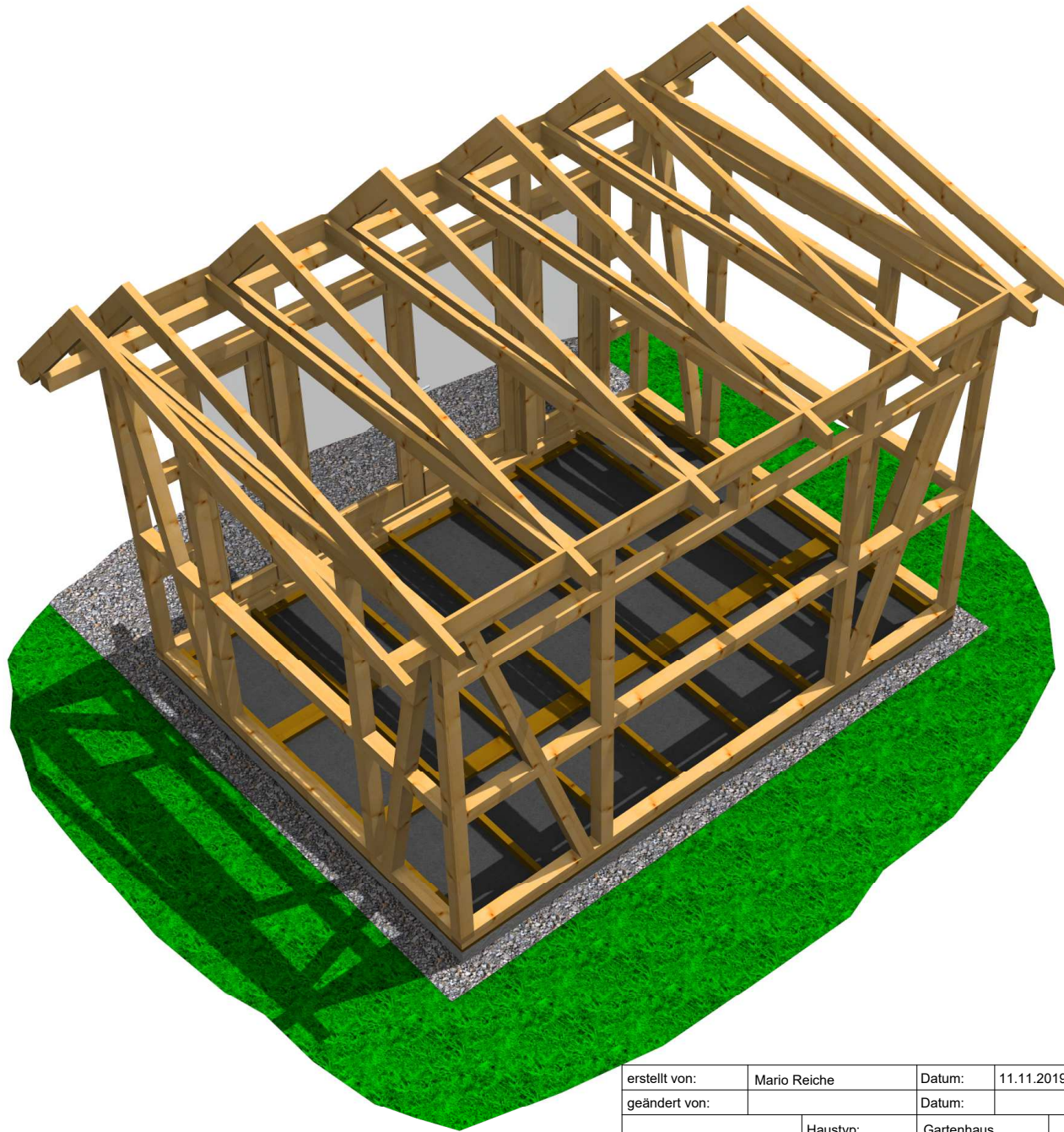

| | | | | | |
|---|--------------|---|-------------------------------|---------------|-------------|
| erstellt von: | Mario Reiche | Datum: | 11.11.2019 | Kunde: | |
| geändert von: | | Datum: | | Angebot Nr.: | |
| | | | | Auftrags Nr.: | Modell 2020 |
|  | Haustyp: | Gartenhaus | Benennung: | | |
| | Dachform: | asymm. Satteldach | EH 3,00 x 4,00 m | | |
| | Maße: | 3,00 x 4,00 m | Ständerbauweise, Boden-Deckel | | |
| | Bedachung: | Bitumenpappe R333 / optional Bitumenschindeln | | Maßstab: | 1 : 50.00 |
| Wandstärke | | erstellt mit: | Sema 122 | Bv.-Nr.: 581 | Korpus |

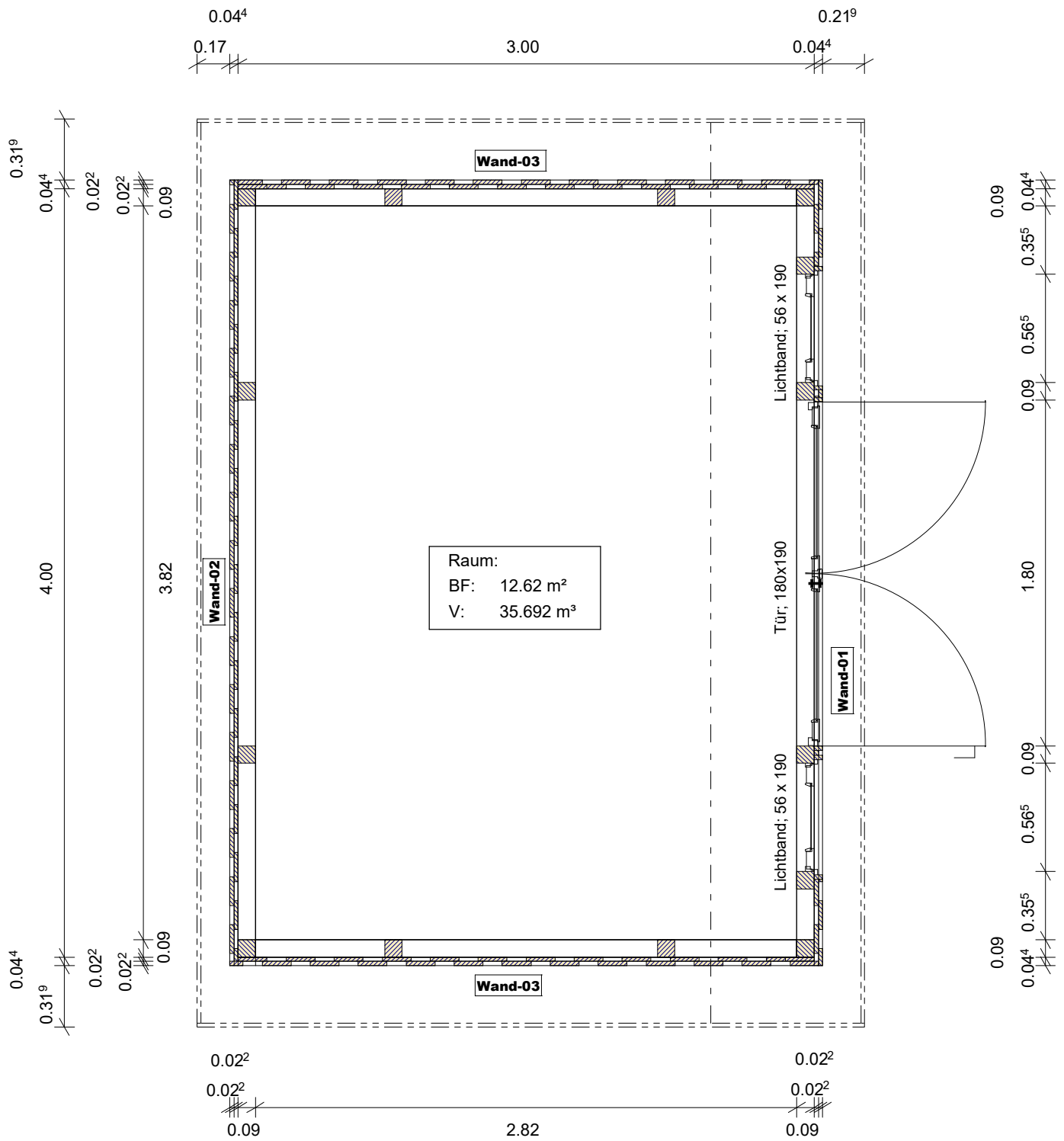

| | | | | | |
|---|--------------|---|-------------------------------|---------------|-------------|
| erstellt von: | Mario Reiche | Datum: | 11.11.2019 | Kunde: | |
| geändert von: | | Datum: | | Angebot Nr.: | |
| | | | | Auftrags Nr.: | Modell 2020 |
|  | Hautstyp: | Gartenhaus | Benennung: | | |
| | Dachform: | asymm. Satteldach | EH 3,00 x 4,00 m | | |
| | Maße: | 3,00 x 4,00 m | Ständerbauweise, Boden-Deckel | | |
| | Bedachung: | Bitumpappe R333 / optional Bitumenschindeln | Maßstab: | 1 : 30.00 | |
| Wandstärke: | | erstellt mit: | Sema 122 | Bv.-Nr.: 581 | Grundriß |

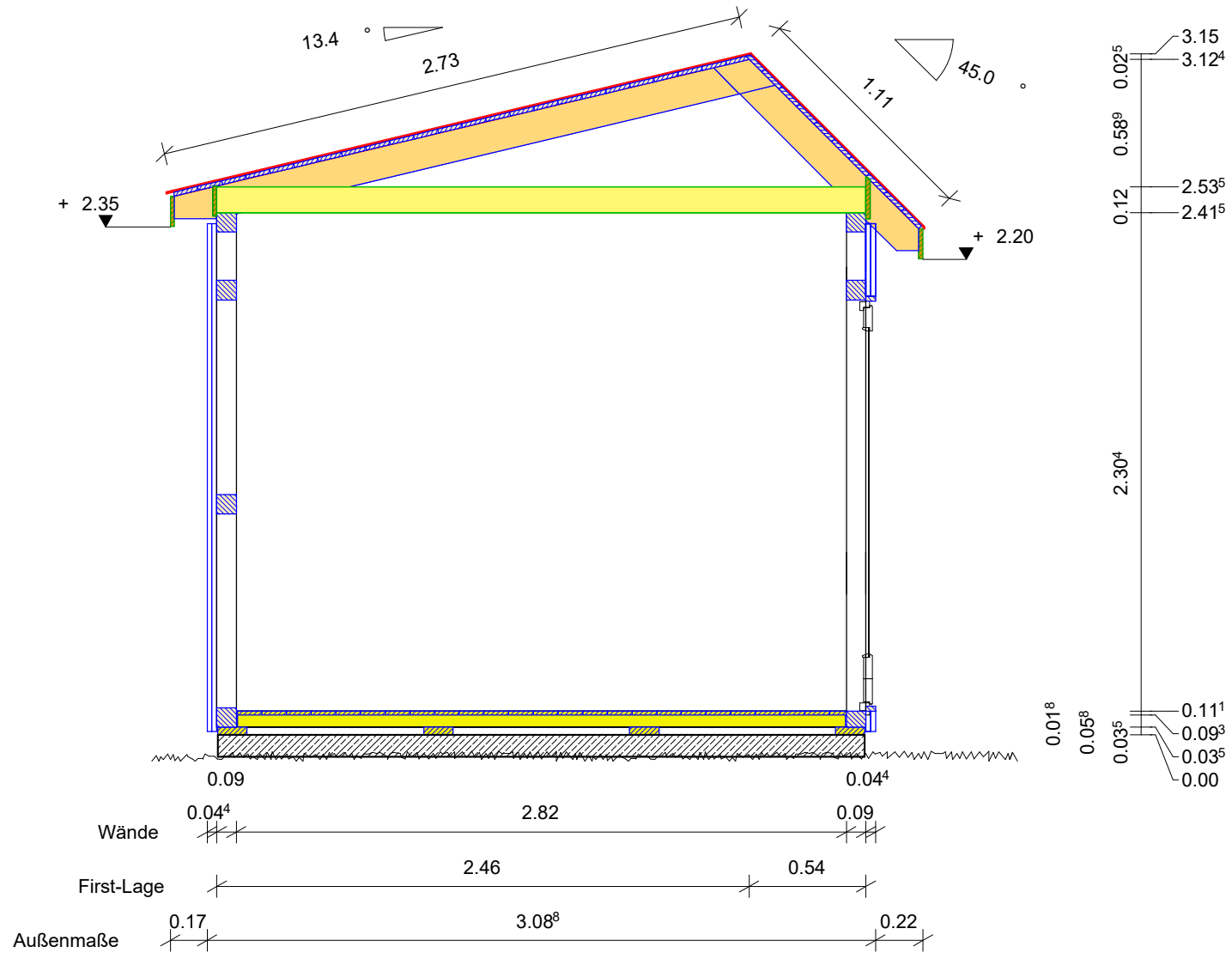

Schnitt: A-A

| | | | | | |
|---|--------------|------------|---|-------------------------------|-----------|
| erstellt von: | Mario Reiche | Datum: | 11.11.2019 | Kunde: | |
| geändert von: | | Datum: | | Angebot Nr.: | |
|  | | Haustyp: | Gartenhaus | Benennung: | |
| | | Dachform: | asymm. Satteldach | EH 3,00 x 4,00 m | |
| | | Maße: | 3,00 x 4,00 m | Ständerbauweise, Boden-Deckel | |
| | | Bedachung: | Bitumenpappe R333 / optional Bitumenschindeln | Maßstab: | 1 : 30.00 |
| | | Wandstärke | | erstellt mit: | Sema 122 |
| | | | | Bv.-Nr.: | 581 |
| | | | | Querschnitt | |